

ΑΠΟΣΠΑΣΜΑ Δ/ΤΟΣ 1:50.000 ΓΥΣ 9519/8 Φ.Χ. "ΗΡΑΚΛΕΙΟΝ"

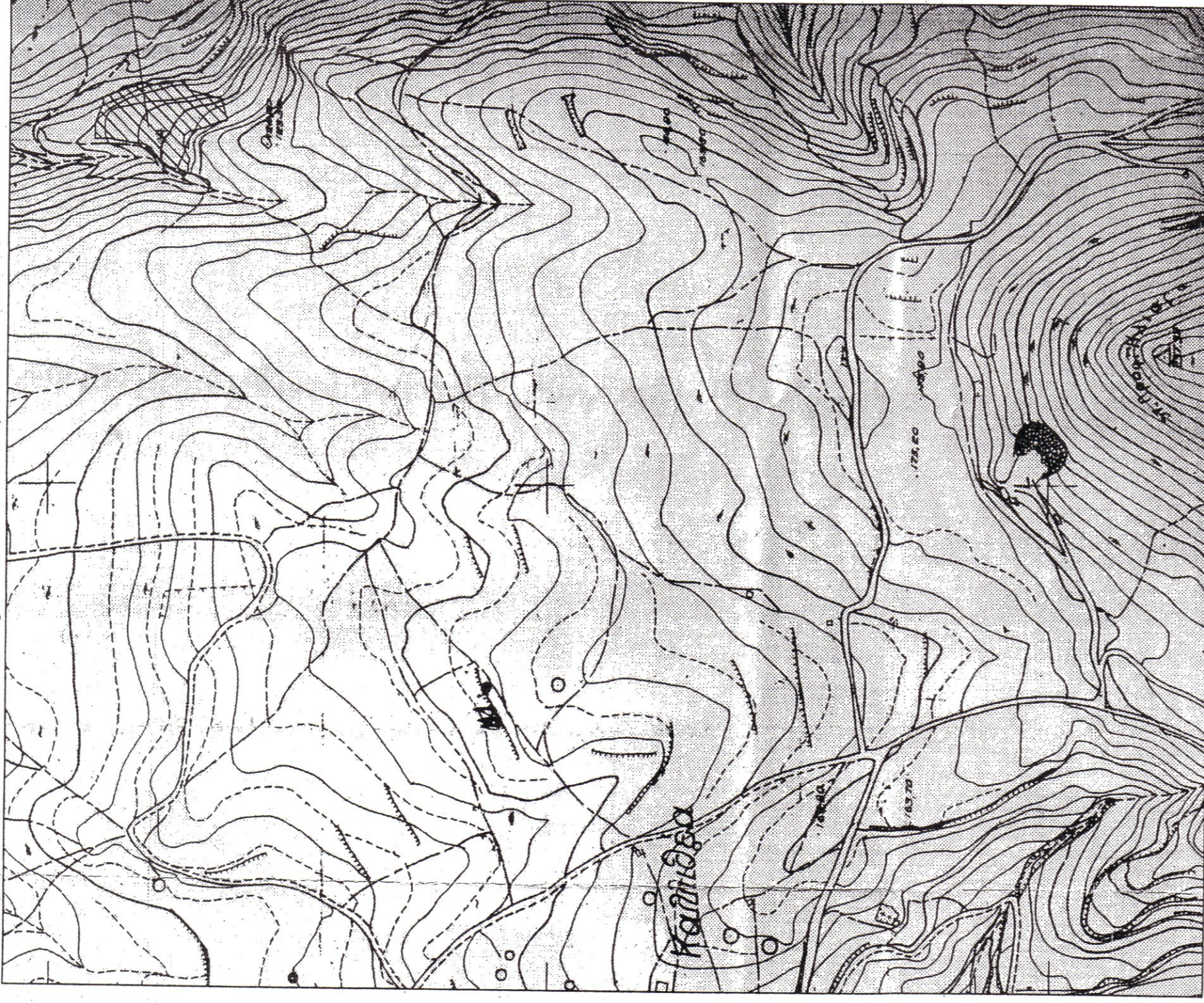

ΘΕΣΗ ΑΓΡΟΤΕΜΑΧΙΟΥ

ΑΠΟΣΠΑΣΜΑ Δ/ΤΟΣ 1:50.000 ΓΥΣ Φ.Χ. "ΗΡΑΚΛΕΙΟΝ"

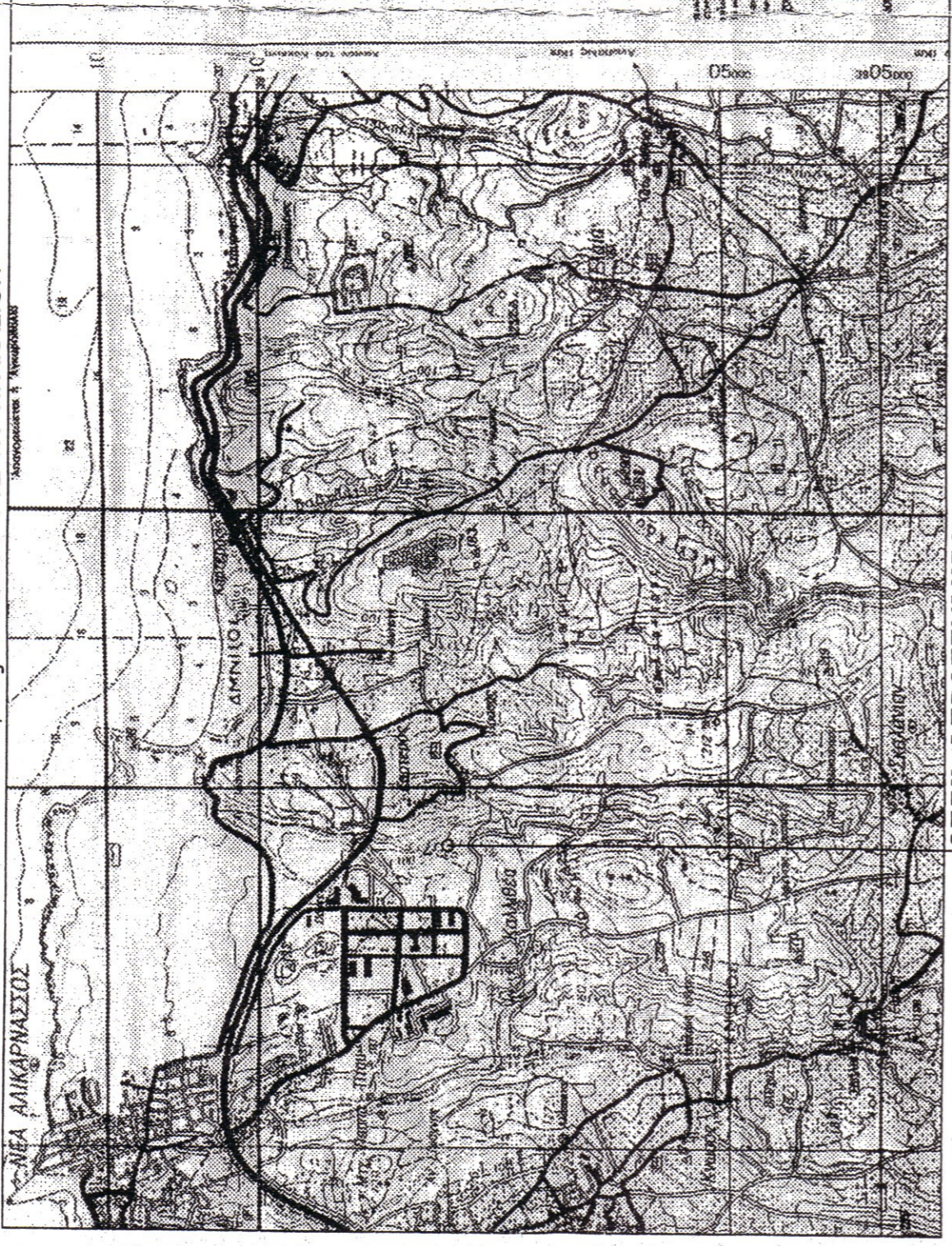

ΘΕΣΗ ΑΓΡΟΤΕΜΑΧΙΟΥ

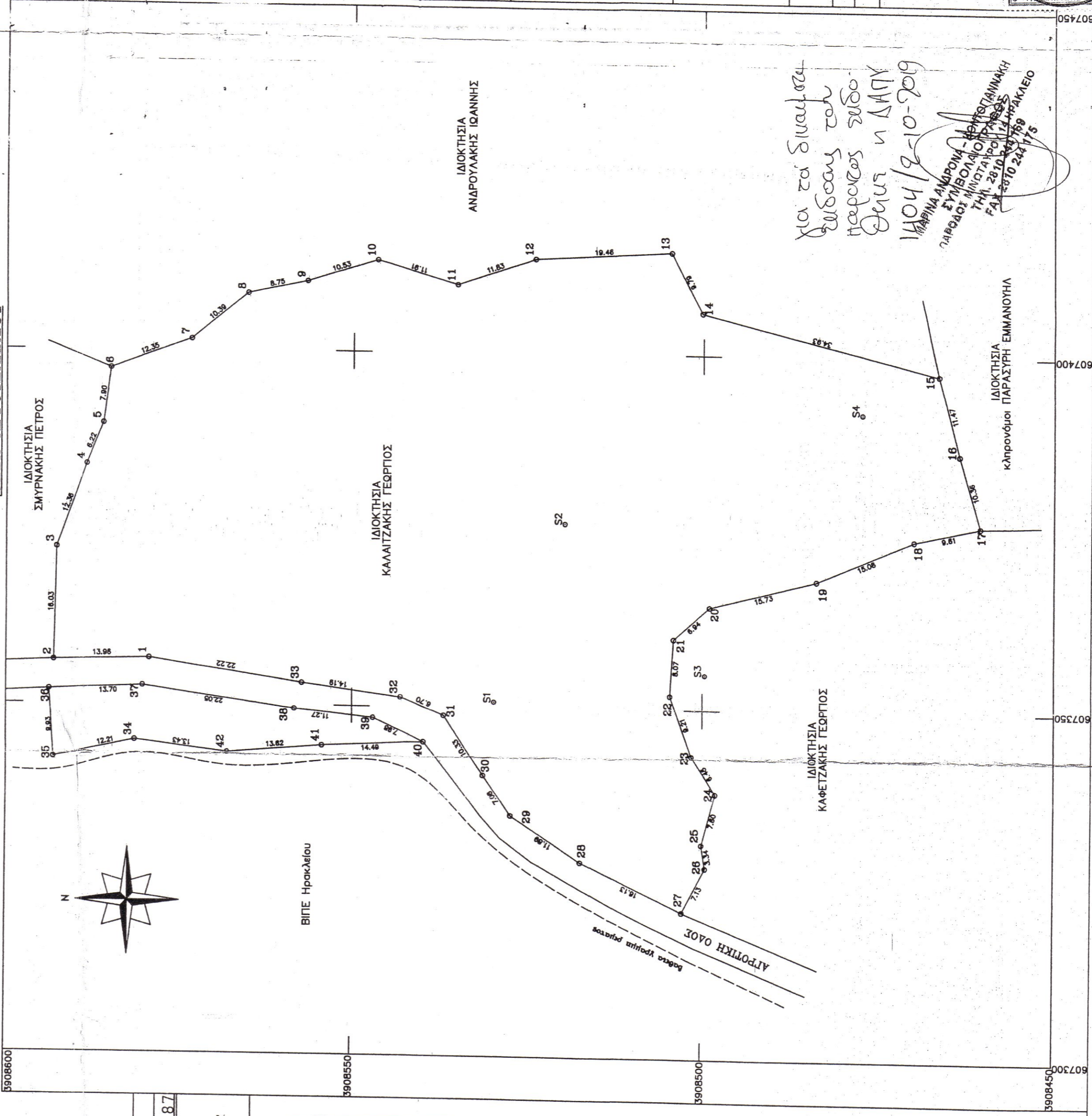

ΠΑΡΑΛΟΧΟΣ

1. Σύστημα συντεταγμένων ΕΓΣΑ.87
2. Το έμβροδόν υπολογίσθηκε με την μέθοδο του Gauss.
3. Η τοπογραφική αποτύπωση έγινε με γεωδαιτικό σταθμό

ΣΥΝΤΕΤΑΓΜΕΝΕΣ ΟΡΙΩΝ

ΚΩΔΙΚΟΣ ΟΙ	X	Y	ΜΕΤΡΕΣ
1	607356.573	3908579.133	13.96
2	607356.230	3908593.088	16.03
3	607372.260	3908592.764	12.36
4	607363.803	3908588.343	6.22
5	607389.528	3908585.911	7.90
6	607397.349	3908584.826	12.35
7	607401.588	3908573.229	10.39
8	607408.158	3908565.178	8.75
9	607410.027	3908556.635	10.53
10	607413.282	3908546.625	11.81
11	607409.844	3908535.219	11.83
12	607413.754	3908524.057	19.46
13	607414.882	3908504.630	9.79
14	607406.149	3908500.207	34.93
15	607397.468	3908466.369	11.47
16	607386.364	3908463.497	10.36
17	607376.451	3908460.476	9.61
18	607374.435	3908469.872	15.08
19	607368.593	3908483.775	15.73
20	607364.736	3908489.024	6.94
21	607360.022	3908504.119	6.07
22	607351.966	3908501.496	6.45
23	607343.301	3908498.114	7.60
24	607330.457	3908500.037	3.34
25	607327.158	3908499.501	7.13
26	607320.813	3908502.762	16.13
27	607327.795	3908517.326	11.89
28	607334.225	3908527.302	7.08
29	607340.087	3908531.277	10.33
30	607348.732	3908536.930	6.70
31	607351.348	3908543.102	14.19
32	607353.230	3908557.171	22.22
33	607344.672	3908561.184	12.21
34	607342.114	3908593.128	9.83
35	607352.027	3908593.742	13.70
36	607352.621	3908580.060	22.05
37	607349.488	3908588.233	11.27
38	607348.292	3908547.030	7.98
39	607344.886	3908539.814	14.49
40	607344.160	3908554.288	13.62
41	607343.007	3908567.861	13.43
42	607356.573	3908579.133	13.96

ΣΥΝΤΕΤΑΓΜΕΝΕΣ ΣΤΑΣΕΩΝ

S1	607350.817	3908529.742
S2	607376.269	3908519.750
S3	607354.978	3908499.648
S4	607391.927	3908477.312

ΟΡΟΙ ΔΟΜΗΣΗΣ ΕΚΤΟΣ ΣΧΕΔΙΟΥ

ΚΑΤΑ ΚΑΝΟΝΑ ΑΡΤΙΟΤΗΤΑ  
Π.Δ. 31/5/85 (ΦΕΚ 270/Δ) - ΤΡΟΠ. ΦΕΚ 308/Α/31-12-2003  
Ε = 4000 m2  
Π = 25 m σε κανόνιστο φάρο

ΔΗΛΩΣΗ Ν. 651/77

Ο κάτωθι υπογεγραμμένος Τοπογράφος Μηχανικός Ζηνηλής Γεώργιος

έχοντας υπόψη τις παρακάτω διατάξεις:

α) τις πολεοδομικές διατάξεις που ισχύουν στην περιοχή

β) Του ν.651/77 και ειδικότερα των άρθρων 4,5,6

ΔΗΛΩΝΩ:

ότι το αγροτεμάχιο με στοιχεία 1-2-3-4-5-6-7-8-9-10-11-12-13-14-15-16-17-18-19-20-21-22-23-24-25-26-27-28-29-30-31-32-33-1 και 34-35-36-37-38-39-40-41-42-34 με συνολικό εμβαδόν 7.250,66 μ2 ανήκει στον Καλλιτζακή Γεώργιο του Κωνσταντίνου και εικάζεται στην περιοχή "Ξεραπίδιες Πανα" του οικισμού Καλλιτζακής Δήμου Νέας Αλικαρνασσοί Νομού Ηρακλείου και είναι εκτός σχεδίου πόλεως, εκτός ΓΠΣ και εκτός ορίων οικισμού. Το ακίνητο είναι άραιο και οικοδομήσιμο, σύμφωνα με τις ισχύουσες πολεοδομικές διατάξεις, εκλίνοντας υπό την έγκριση των αρμόδιων υπηρεσιών.

Τα όρια του ως άνω ακινήτου εδωθήσαν επί τόπου στο πεδίο από τον ιδιοκτήτη

Το ακίνητο απέχει απόσταση μεγαλύτερη των 500μ από τη θάλασσα

Πάνω από το ακίνητο δε διεργείται ρεύμα υψηλής τάσεως ΔΕΗ και δεν αποτελεί τμήμα μεγαλύτερης έκτασης κατά δήλωση του ιδιοκτήτη.

Ο ΔΗΛΩΝ

ΔΗΛΩΣΗ ΥΠΟΓΡΑΦΗΣ ΟΡΙΩΝ

Ο κάτωθι υπογεγραμμένος Καλλιτζακής Γεώργιος ιδιοκτήτης του ακινήτου με στοιχεία 1-2-3-...-30-31-32-33-1 και 34-35-36-...-40-41-42-34 δηλώνω ότι τα όρια που έχουν υλοποιηθεί σε αυτό το τοπογραφικό διάγραμμα είναι ορθά.

Ο ΔΗΛΩΝ

ΔΗΛΩΣΗ ΑΠΟΔΟΧΗΣ ΟΡΙΩΝ

Ο κάτωθι υπογεγραμμένος Καρετζάκης Γεώργιος, Σμυρνάκης Πέτρος, Ανδρουλάκης Ιωάννης και οι κληρονόμοι Παρασύρη Εμμανουήλ όμοροι ιδιοκτήτες του ακινήτου με στοιχεία 1-2-3-...-30-31-32-33-1 δηλώνουμε συνολογούμε και συνεπιδροχούμε ότι τα όρια του ως άνω ακινήτου που έχουν υλοποιηθεί στο παρών τοπογραφικό διάγραμμα είναι απολύτως ολήθη, ακριβή και απαράβιαστα.

Καρετζάκης Γεώργιος

Σμυρνάκης Πέτρος

Ανδρουλάκης Ιωάννης

Κληρονόμοι Παρασύρη Εμμανουήλ



Το παρών έγγραφο

είναι έγκυρο

μόνο αν υπογράψω

ΓΕΩΡΓΙΟΣ Ζ. ΖΗΝΕΛΗΣ

ΑΓΡ. ΤΟΠΟΓΡΑΦΟΣ ΜΗΧΑΝΙΚΟΣ Ε.Μ.Π.

Αρκανίου 29, ΗΡΑΚΛΕΙΟ-ΚΡΗΤΗΣ

ΤΗΛ: 6974129262, Fax: 2810-381885

Εργολάβος:

ΚΑΛΛΙΤΖΑΚΗΣ ΓΕΩΡΓΙΟΣ ΤΟΥ ΚΩΝ/ΝΟΥ

1114/1/446 / 2006 / 1/246 / 1/Ε.Π.

Έργο:

ΑΠΟΓΥΩΣΗ ΑΓΡΟΤΕΜΑΧΙΟΥ

ΚΑΛΛΙΤΖΑΚΗΣ ΓΕΩΡΓΙΟΣ ΤΟΥ ΚΩΝ/ΝΟΥ

1114/1/446 / 2006 / 1/246 / 1/Ε.Π.

Θέση:

"ΞΕΡΑΠΙΔΙΕΣ ΠΑΝΩ" (ΕΚΤΟΣ ΣΧΕΔΙΟΥ)

ΟΙΚΙΣΜΟΥ ΚΑΛΛΙΤΖΑΚΗΣ

ΔΗΜΟΥ ΝΕΑΣ ΑΛΙΚΑΡΝΑΣΣΟΥ

ΝΟΜΟΥ ΗΡΑΚΛΕΙΟΥ

Το παρών έγγραφο είναι έγκυρο

μόνο αν υπογράψω

ΜΕΝ

ΔΗΜΗΤΡΗΣ

ΚΑΡΕΤΖΑΚΗΣ

ΑΝΔΡΟΥΛΑΚΗΣ

ΑΡΙΘΜΟΣ ΣΧΕΔΙΟΥ

1

ΤΟΠΟΓΡΑΦΙΚΟ ΔΙΑΓΡΑΜΜΑ

ΚΑΙΜΑΚΑ 1:500

Χρόνος Μελέτης: ΜΑΡΤΙΟΣ 2009

Ο ΣΥΝΤΑΞΑΣ ΜΗΧΑΝΙΚΟΣ

ΣΦΡΑΓΙΔΑ

ΖΗΝΕΛΗΣ Ζ. ΓΕΩΡΓΙΟΣ

ΤΟΠΟΓΡΑΦΟΣ ΜΗΧΑΝΙΚΟΣ Ε.Μ.Π.

Αρκανίου 29, ΗΡΑΚΛΕΙΟ-ΚΡΗΤΗΣ

ΤΗΛ: 6974129262, Fax: 2810-381885

ΚΑΡΕΤΖΑΚΗΣ ΓΕΩΡΓΙΟΣ

ΑΝΔΡΟΥΛΑΚΗΣ ΙΩΑΝΝΗΣ

Κληρονόμοι Παρασύρη Εμμανουήλ

ΤΗΛ: 2810 244 189

FAX: 2810 244 175